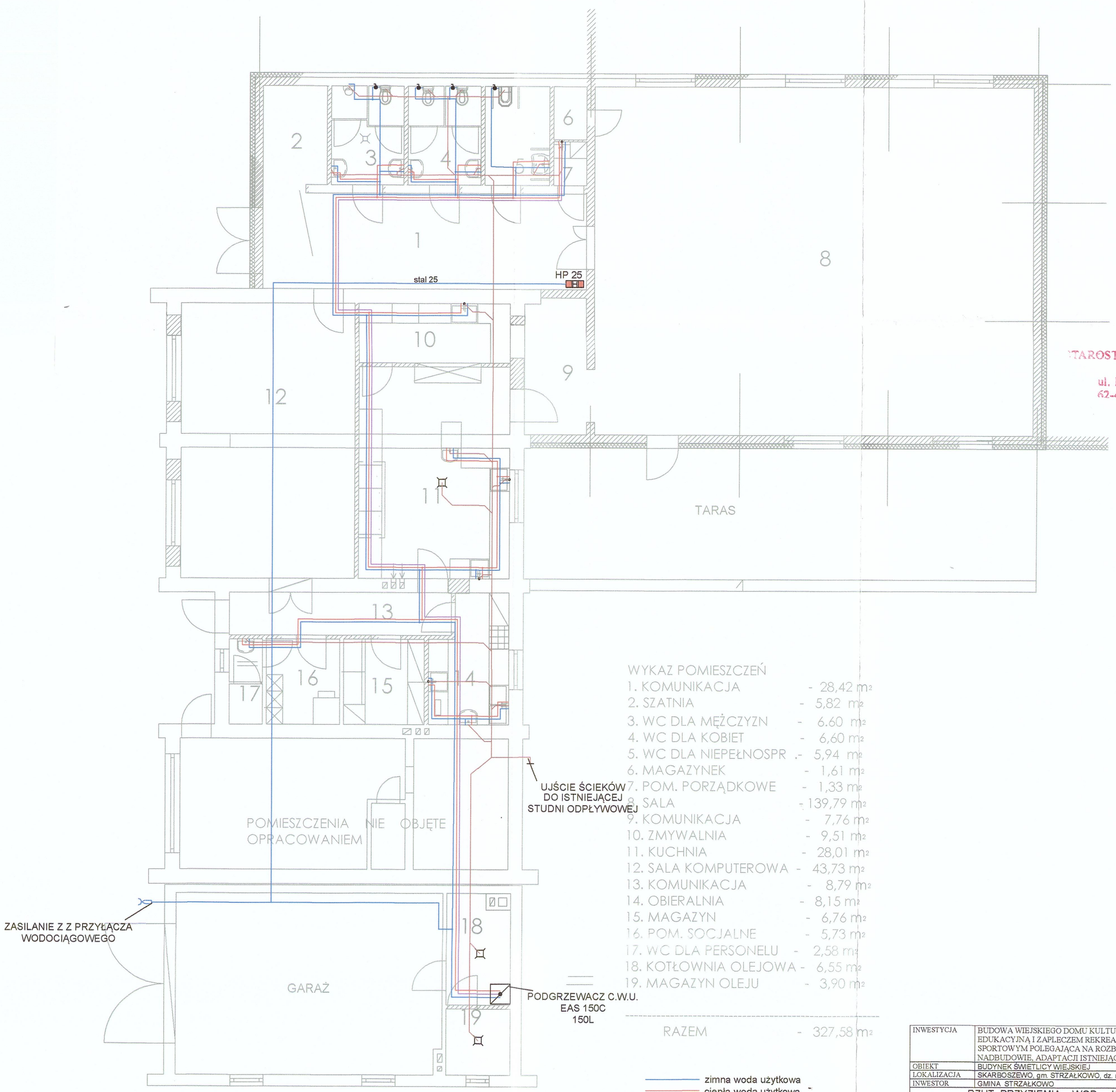

WYKAZ POMIESZCZEŃ

1. KOMUNIKACJA	- 28,42 m2
2. SZATNIA	- 5,82 m2
3. WC DLA MĘŻCZYZN	- 6.60 m2
4. WC DLA KOBIET	- 6,60 m2
5. WC DLA NIEPEŁNOSPR	- 5,94 m2
6. MAGAZYNEK	- 1,61 m2
7. POM. PORZĄDKOWE	- 1,33 m2
8. SALA	- 139,79 m2
9. KOMUNIKACJA	- 7,76 m2
10. ZMYWALNIA	- 9,51 m2
11. KUCHNIA	- 28,01 m2
12. SALA KOMPUTEROWA	- 43,73 m2
13. KOMUNIKACJA	- 8,79 m2
14. OBIERALNIA	- 8,15 m2
15. MAGAZYN	- 6,76 m2
16. POM. SOCJALNE	- 5,73 m2
17. WC DLA PERSONELU	- 2,58 m2
18. KOTŁOWNIA OLEJOWA	- 6,55 m2
19. MAGAZYN OLEJU	- 3,90 m2
RAZEM	- 327,58 m2

zimna woda użytkowa
ciepła woda użytkowa
cyrkulacja
kanalizacja sanitarna

STAROSTWO POWIATOWE
w Słupsku
ul. Poznańska 20
62-400 SŁUPSK

62

INWESTYCJA	BUDOWA WIEJSKIEGO DOMU KULTURY Z FUNKCJĄ EDUKACYJNĄ I ZAPLECZEM REKREACYJNO-SPORTOWYM POLEGAJĄCA NA ROZBUDOWIE, NADBUDOWIE, ADAPTACJI ISTNIEJĄCEGO BUDYNKU		
OBIEKT	BUDYNEK ŚWIETLICY WIEJSKIEJ		
LOKALIZACJA	SKARBOSZEWO, gm. STRZAŁKOWO, dz. nr ewid. 84/2		
INWESTOR	GMINA STRZAŁKOWO		
RZUT PRZYZIEMIA – WOD. – KAN.			
PROJEKTANT	mgr inż. arch. Karolina Rutkowska upr. budowl. w specj. architektonicznej nr WP-OIA/OKK/UpB/22/2008	podpis	RYS NR 15
PROJEKTANT INSTALACJI SANITARNYCH	inż. Przemysław Żurawicki upr. budowl. w specj. instal. w zakresie sieci, insatl. i urządz. ciepl. wentylac. gaz. wod i kan. Nr KUP/0070/PWOS/09	podpis	
ASYSTENT PROJEKTANTA INSTALACJI SANITARNYCH	mgr inż. Krzysztof Makowski	podpis	SKALA 1:100
SPRAWDZAJĄCY	mgr inż. Janusz Maćkowski upr. budowl. w specj. konstrukcyjno-budowlanej nr 19/898/PW	podpis	CZERWIEC 2015