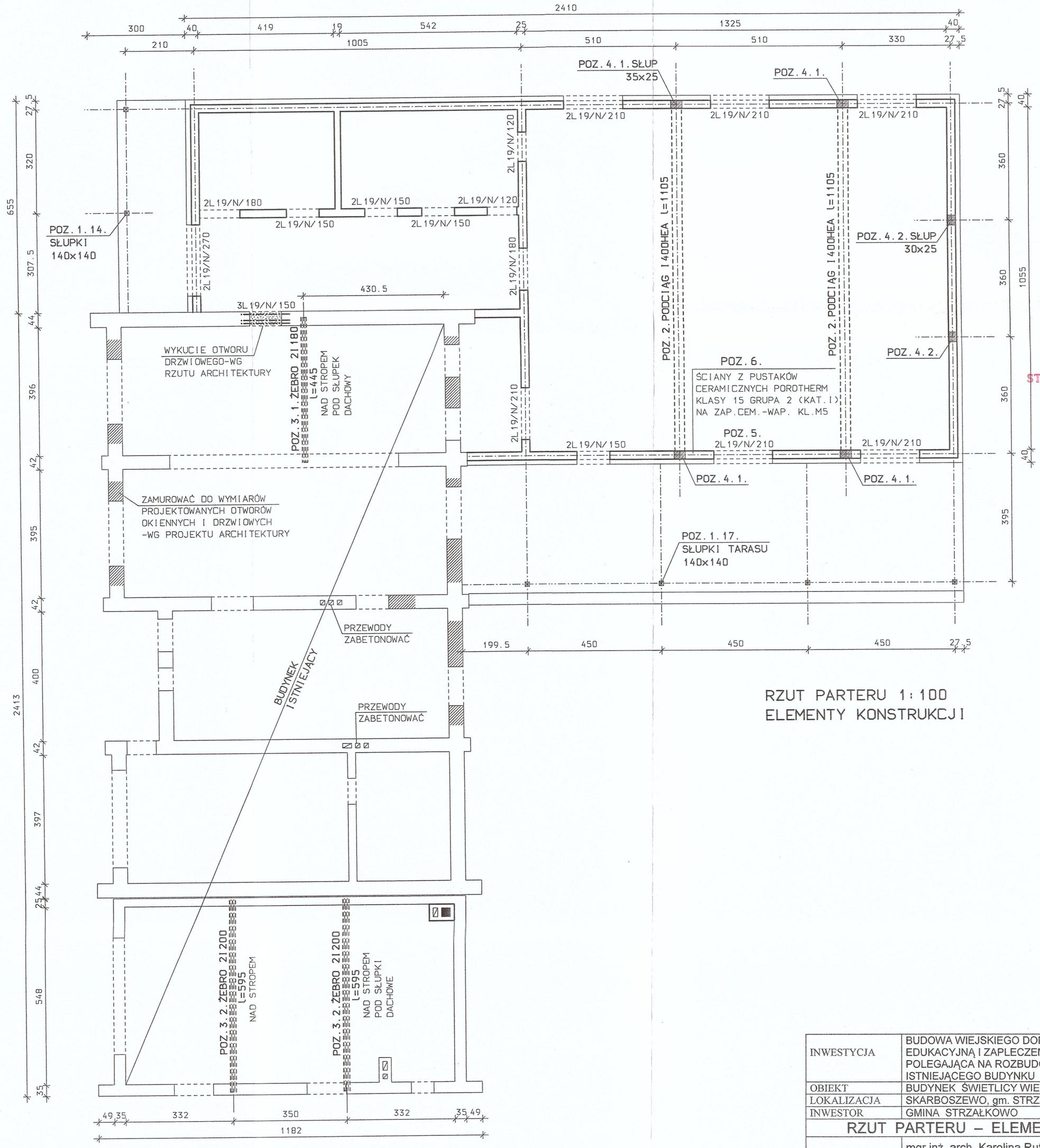

RZUT PARTERU 1:100
ELEMENTY KONSTRUKCJI

60

STAROSTWO POWIATOWE
w Słupcy
ul. Poznańska 20
62-400 SŁUPCA

INWESTYCJA	BUDOWA WIEJSKIEGO DOMU KULTURY Z FUNKCJĄ EDUKACYJNĄ I ZAPLECZEM REKREACYJNO-SPORTOWYM POLEGAJĄCA NA ROZBUDOWIE, NADBUDOWIE, ADAPTACJI ISTNIEJĄCEGO BUDYNKU		
OBIEKT	BUDYNEK ŚWIETLICY WIEJSKIEJ		
LOKALIZACJA	SKARBOSZEWO, gm. STRZAŁKOWO, dz. nr ewid. 84/2		
INWESTOR	GMINA STRZAŁKOWO		
RZUT PARTERU – ELEMENTY KONSTRUKCJI			
PROJEKTANT	mgr inż. arch. Karolina Rutkowska upr. budowl. w specj. architektonicznej nr WP-OIA/OKK/UpB/22/2008	podpis	RYS NR 7
PROJEKTANT KONSTRUKCJI	mgr inż. Mieczysław Królak upr. budowl. w specj. konstrukcyjno-budowlanej nr G.P.250/7346/II/53/91	podpis	SKALA 1:100
SPRAWDZAJĄCY	mgr inż. Janusz Maćkowski upr. budowl. w specj. konstrukcyjno-budowlanej nr 19/898/PW	podpis	CZERWIEC 2015