69

STAROSTWO POWIATOWE
w Słupcy
ul. Poznańska 20
62-400 SŁUPCA

Uzgodniono pod względem wymagań higienicznych i zdrowotnych bez zastrzeżeń (~~z zastrzeżeniami~~)
Data 30.06.2015
L.p. opinii 40/06
(podpis i pieczęć imienna)
mgr inż. Wanda Słomińska
rzeczoznawca ds. sanitarno-higienicznych
nr upr. 67-BP/0/94
w zakresie budownictwo przemysłowe i ogólne bez służby zdrowia
62-510 Konin, ul. Teligi 12, tel. 063 2450085

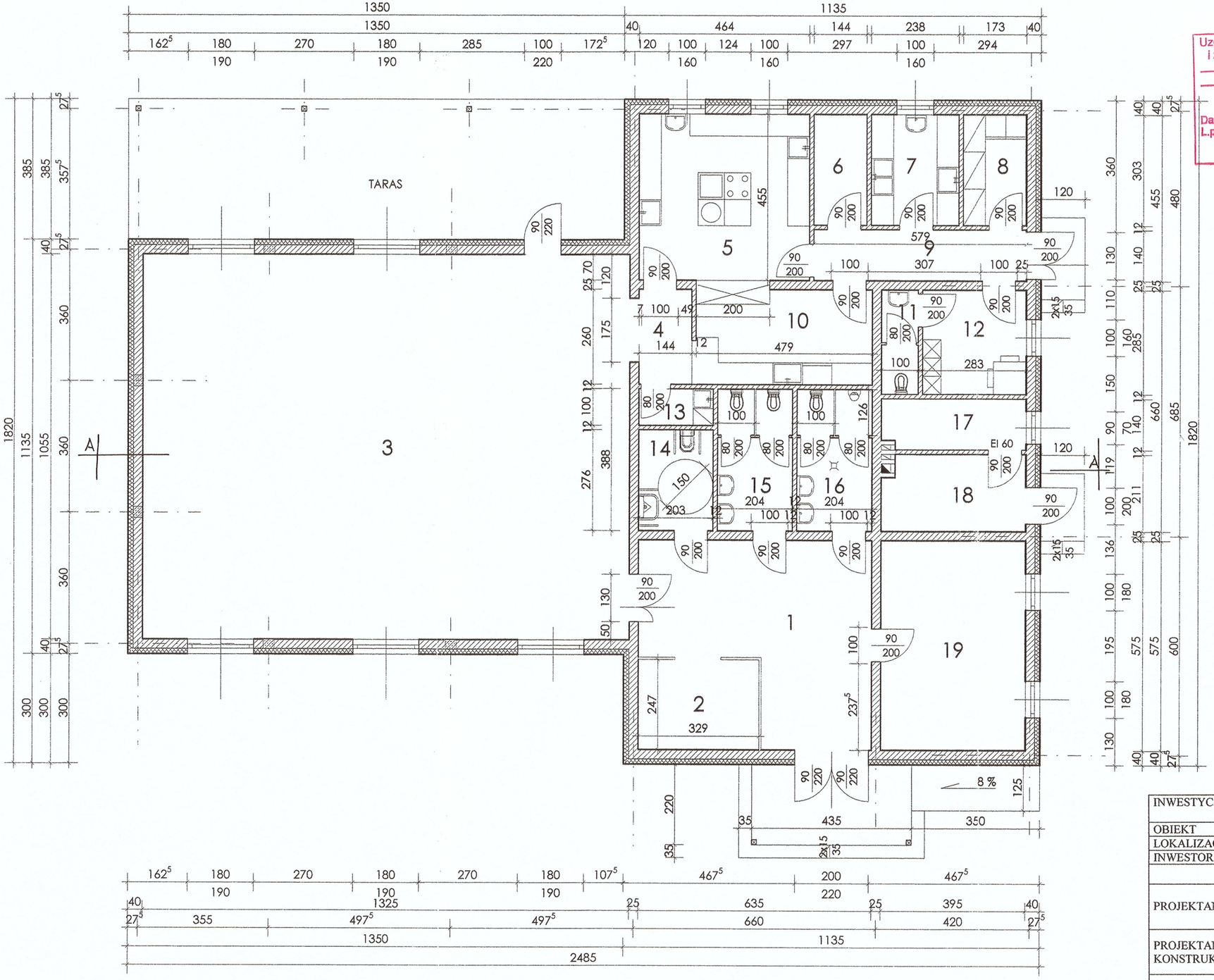

Rzeczoznawca do spraw zabezpieczeń przeciwpożarowych
inż. Feliks Grzelka Nr upr. 131/93
06.07.2015
Zgodność projektu z wymaganiami ochrony przeciwpożarowej
STWIERDZAM
bez uwag; ~~z uwagami:~~

WYKAZ POMIESZCZEŃ

NR	NAZWA POMIESZCZENIA	p.uż.[m²]
1	KOMUNIKACJA	28,15
2	SZATNIA	8,13
3	SALA	139,79
4	KOMUNIKACJA	3,74
5	KUCHNIA	21,11
6	KOMORA CHŁODNICZA GOTOWYCH POSIŁKÓW	4,36
7	OBIERALNIA WARZYW I DEZYNFEKCJA JAJ	7,21
8	MAGAZYN ARTYKUŁÓW SUCHYCH I ŁATWOPSUJĄCYCH SIĘ	5,24
9	KOMUNIKACJA	8,11
10	ZMYWALNIA NACZYŃ STOŁOWCH	12,45
11	WC DLA PERSONELU KUCHNI	2,85
12	POMIESZCZENIE SOCJALNE	8,06
13	POMIESZCZENIE PORZĄDKOWE	2,03
14	WC DLA NIEPEŁNOSPRAWNYCH	5,60
15	WC DLA MĘŻCZYZN	7,92
16	WC DLA KOBIET	7,92
17	MAGAZYN OLEJU OPAŁOWEGO	5,53
18	KOTŁOWNIA OLEJOWA	8,33
19	PRACOWNIA KOMPUTEROWA	22,71
	RAZEM	**309,24**

INWESTYCJA	BUDOWA WIEJSKIEGO DOMU KULTURY Z FUNKCJĄ EDUKACYJNĄ I ZAPLECZEM REKREACYJNO-SPORTOWYM		
OBIEKT	BUDYNEK ŚWIETLICY WIEJSKIEJ		
LOKALIZACJA	PARUSZEWO, gm. STRZAŁKOWO, dz. nr ewid. 77/41, 79		
INWESTOR	GMINA STRZAŁKOWO		
	RZUT PRZYZIEMIA		
PROJEKTANT	mgr inż. arch. Karolina Rutkowska upr. budowl. w specj. architektonicznej nr WP-OIA/OKK/UpB/22/2008	podpis	RYS NR 2
PROJEKTANT KONSTRUKCJI	mgr inż. Mieczysław Królak upr. budowl. w specj. konstrukcyjno-budowlanej nr G.P.250/7346//II/53/91	podpis	SKALA 1:100
SPRAWDZAJĄCY	mgr inż. Janusz Maćkowski upr. budowl. w specj. konstrukcyjno-budowlanej nr 19/898/PW	podpis	CZERWIEC 2015