

Strzałkowo , dnia 05.04.2016

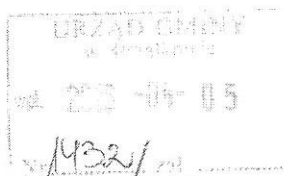

G. Munnich
[Signature]

Wójt Gminy Strzałkowo

Pan Dariusz Grzywiński

dotyczy nowej inwestycji Spółdzielni Udziałowców Mleczarskiej w Strzałkowie

My niżej podpisani mieszkańcy ulicy Szkolnej zgłaszamy swój sprzeciw w związku z planowaną rozbudową hali mleczarskiej w Strzałkowie. Jesteśmy najbliższymi sąsiadami ww. firmy od strony północnej , obecna hala produkcyjna graniczy z naszą posesją „przez płot” .

Dotychczasowa praca mleczarni jest dla nas bardzo uciążliwa. Całoroczny wzmożony ruch i hałas samochodów dostawczych oraz ciężarowych , nocne załadunki i rozładunki towarów. Odgłosy ludzi oraz sprzętów pracujących na nocnej zmianie szczególnie w okresie letnim gdy przy wysokich temperaturach nawet w nocy – śpimy przy otwartych oknach, są bardzo uciążliwe. Nie rzadko czuć również nieprzyjemne zapachy z „mleczarni”

Wybudowanie nowej hali pogorszy jeszcze bardziej naszą już i tak nie najlepszą sytuację. W przypadku gdy budowa nowej hali dojdzie jednak do skutku prosimy Pana wójta o pomoc w negocjacjach z prezesem firmy o to , aby założono od strony północnej ekrany dźwiękochłonne co choć trochę zniweluje dotychczasowe niedogodności.

Z wyrazami szacunku